Contents

I. 아르코앙상블 소개 02

II. 공연 활동 03

III. 비전 및 운영구조 06

IV. 자문 프로그래머 10

V. 구성원 소개 12

- 연주자 일람
- 연주자 상세 프로필

THE NEXT SOUND OF ARKO

:K-CLASSICAL

아르코앙상블은 청년 예술가와 함께 K-Classic의 세계화를 향한
새로운 소리를 만들어가며, 세계를 음악으로 연결합니다.

I | 아르코앙상블 소개

청년 예술가, K-Classic을 이끌다

아르코앙상블(ARKO Ensemble)은 세계 무대에서 활동하는
한국의 젊은 클래식 연주자들이 함께 모여 K-Classic의 가능성과
가치를 확장하기 위해 출범한 프로젝트 앙상블입니다.

해외 유수의 대학에서 수학 중이거나 현지에서 활동하고 있는
34세 이하의 청년 연주자들로 구성된 아르코앙상블은
다양한 공연과 협업을 통해 국제 무대에서의 경험을 축적하고,
세계 음악계와의 교류를 넓혀가고 있습니다.

또한 재외공관, 문화예술 기관, 국제 페스티벌 등과 협력하여
글로벌 네트워크를 구축하고, 한국 클래식 음악의 예술적 역량을
세계에 소개하는 문화 교류의 플랫폼으로 성장하고 있습니다.

**2024년 11월 유럽, 2025년 2월 미국에서 성공적으로 창단 공연을 마친
아르코앙상블은 총 63명의 단원과 함께 앞으로 더 많은 무대와 협업을 통해
K-Classic의 새로운 흐름을 만들어가고자 합니다.**

* 한국문화예술위원회(ARKO)는 1973년 설립된 대한민국 대표 문화예술 지원기관으로,
다양한 문화예술 활동을 지원하며 예술 생태계의 지속적인 발전을 위해 노력하고 있습니다.

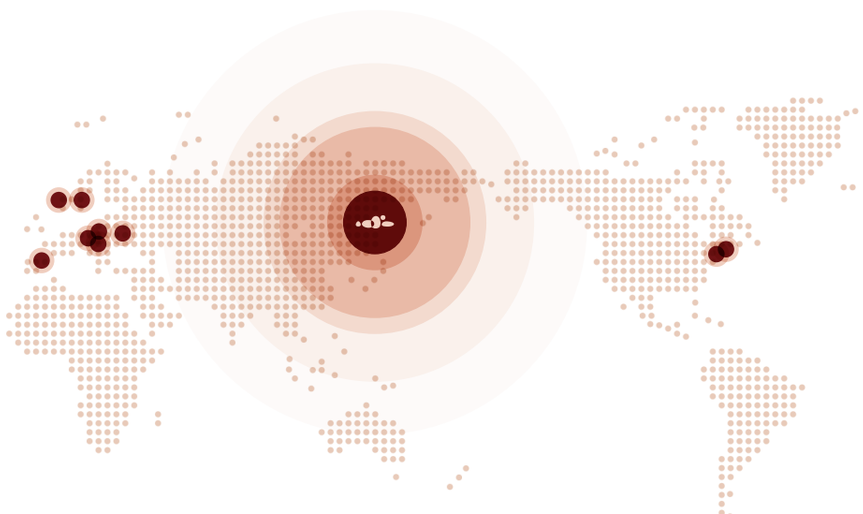

II | 공연 활동

주요 국제 공연 활동

**아르코앙상블은 창단 이래 유럽 전역과 미국 주요 도시에서 총 14회의 공연을 진행하며,
국제 무대를 중심으로 활발한 활동을 이어가고 있습니다.**

공연일	공연명	국가	도시
2024. 11. 20.	아르코앙상블 in 유럽 창단공연1	오스트리아	비엔나
2024. 11. 22.	아르코앙상블 in 유럽 창단공연2	오스트리아	잘츠부르크
2025. 2. 25.	아르코앙상블 in 미국(동부) 창단공연	미국	뉴욕
2025. 4. 13.	한국전쟁 참전용사 추모 평화음악회	미국	워싱턴
2025. 4. 14.	한국전쟁 참전영웅들을 위한 위로연	미국	워싱턴
2025. 6. 5.	여린박콘서트 시리즈	오스트리아	비엔나
2025. 7. 2.	Special Concert 'Echo of Light' & World Peace concert	독일	베를린
2025. 7. 4.	World Peace concert from Korea (FUSEInternational-CreativeYouth 행사의 일환)	영국	런던
2025. 7. 5.	재영동포를 위한 광복80주년 기념 음악회 '빛의 울림'	영국	런던
2025. 8. 18.	Aulaseriene 콘서트 시리즈	노르웨이	베르겐
2025. 8. 24.	광복 80주년 기념 한국문화축제	스웨덴	스톡홀름
2025. 9. 30.	국경일 계기 K-클래식 콘서트	튀르키예	앙카라
2025. 11. 18.	주요 음악가 탄생 기념 음악회 시리즈 (K-아츠 투어링 사업)	오스트리아	비엔나
2025. 11. 20.	주요 음악가 탄생 기념 음악회 시리즈 (K-아츠 투어링 사업)	체코	프라하



국경일 계기 K-클래식 콘서트, 튀르키예



주요 음악가 탄생 기념 음악회 시리즈, 체코



한국전쟁 참전용사 추모 평화음악회, 미국



한국전쟁 참전영웅들을 위한 위로연, 미국



주요 음악가 탄생 기념 음악회 시리즈, 오스트리아



광복 80주년 기념 한국문화축제, 스웨덴



Aulaseriene 콘서트 시리즈, 노르웨이



아르코앙상블 in 유럽 창단공연 1, 오스트리아

세계를 향한 선율,
청년 예술가의 내일을 그리다

아르코앙상블은 세계 각지에서 활동하는 한국의 젊은 클래식 연주자들이 함께 만들어가는 글로벌 프로젝트 앙상블입니다.
다양한 국제 공연과 협업을 통해 K-클래식의 예술적 가치를 세계에 알리고, 청년 예술가들이 국제 무대에서 경험을 쌓으며 지속적으로 성장할 수 있는 기반을 마련하고자 합니다.
아르코앙상블은 공연을 넘어 문화 교류와 협력의 장을 넓히며, 한국 클래식 음악의 새로운 가능성을 세계와 연결하는 플랫폼으로 나아가고 있습니다.

지속 가능한 K-클래식 생태계 구축

아르코앙상블은 공공기관, 민간 예술단체, 해외 문화기관과의 협력을 통해
글로벌 네트워크를 확장하고, 청년 예술가들이 국제 무대에서
안정적으로 활동할 수 있는 환경을 조성합니다.
단순한 공연 지원을 넘어 장기적인 파트너십을 구축하여
예술가들의 지속적인 창작과 성장을 지원합니다.

VISION 비전

ARKO ENSEMBLE

핵심 목표

CORE GOAL

K-클래식 위상 강화

한국 클래식 음악의 예술적 가치를 세계에 소개하고,
국제 무대에서 K-클래식의 위상을 높입니다.
해외 주요 공연장과 국제 음악가들과의 협연을 통해
한국 클래식 음악의 매력을 세계 관객과 공유하며 K-클래식의 새로운 지평을 엽니다.

청년 예술가 성장 기반 마련

젊은 연주자들에게 국제 공연과 협업의 기회를 제공하여 전문성과 경쟁력을 강화합니다.
이를 통해 차세대 음악가들이 세계적인 예술가로 성장할 수 있는 발판을 마련합니다.

THE NEXT SOUND OF ARKO

단순한 무대를 넘어,
예술적 생애의 선순환을 만듭니다

아르코앙상블은 단원들의 주체적인 참여와 글로벌 협업을 기반으로 운영됩니다.
공연 경험이 다시 예술가의 성장으로 이어지는 구조를 통해 청년 예술가들이 지속적으로 발전할 수 있는 기반을 만들어가고 있습니다.

운영 방식 OPERATION

단원 주도·커뮤니티 기반 운영

단원이 주체가 되어 운영과 창작 과정에 주도적으로 참여하는
'자율형 거버넌스'를 지향합니다.

- 앙상블 공연 프로그램에 단원들이 직접 아이디어 제안
- 프로젝트별 단원 회의를 통한 의견 수렴 및 의사 결정
- 공연 기획·운영 전반에서 단원이 주도적 역할 수행
- 소규모 그룹 활동을 통한 예술적 교류 및 협업 활성화
- 현지 네트워크를 통한 문화행사 참여 및 공동 프로젝트 기획

국내외 협업 및 글로벌 네트워크 구축

아르코앙상블은 국내외 문화기관 및 예술 네트워크와 협력하여
지속적인 공연 기회를 창출하고 K-클래식의 국제적 확산을 도모합니다.

- 각국 공관, 한국문화원, 공공기관과의 지속적인 협업
- 해외 주요 기관 및 세계적 페스티벌과의 협력을 통한 공연 기회 확대
- 국제 교류를 기반으로 한 K-클래식 홍보 및 사업 확장

※ **참여 대상** 만 34세 이하 한국 청년 음악가 I 해외에서 수학 중이거나 활동 중인 음악가

성장 구조 GROWTH

순환형 성장 Cycle

아르코앙상블은 해외 공연 경험 → 글로벌 네트워크 형성 → 국내 성과 환류로 이어지는
체계적인 시스템을 통해 단원들의 예술적 생애 주기 전반을 지원합니다.

- 해외 무대 경험의 국내 연계 지원(리사이틀, 협연 등 기회 제공)
- 앙상블 네트워크를 활용한 지속적인 교류 및 협업 플랫폼 제공

IV | 자문 프로그래머

프로필은 영문 성 기준 알파벳순 정렬



배종훈
Artistic Director

- 서초문화재단 '서초 필하모닉' 창립 예술감독 겸 상임지휘자(2016–현재)
- 대한민국 국방부 국군교향악단 창단 및 초대 음악감독·지휘자(2010)
- 아르코 앙상블 예술감독 선임(2025. 01)
- 아르코 앙상블 미국 권역 단원 선발 및 프로젝트 기획·운영
- [Special Project] 하이든 교향곡 107곡 전곡 연주 및 녹음 프로젝트(2026. 07 예정)

2025 아르코 앙상블 in 미국(동부) 창단공연(미국, 뉴욕)
한국전쟁 참전용사 추모 평화음악회(미국, 워싱턴 D.C.)
한국전쟁 참전영웅 위로연(미국, 워싱턴 D.C.)
Special Concert 'Echo of Light' &
World Peace Concert(독일, 베를린)
World Peace Concert from Korea
(영국, 런던/FUSE International)
광복 80주년 기념 음악회 '빛의 울림'(영국, 런던)
2026 AI영화제(WAIFF) 개막공연(프랑스, 칸)
보훈부 협력 공연(미국, 로스앤젤레스/
Walt Disney Concert Hall)
2026 Touring K-Arts 공연
(벨기에, 브뤼셀/독일, 베를린)



원재연
Pianist·Artistic Director

- 부소니 국제 피아노 콩쿠르 준우승 및 국제 콩쿠르 우승 및 입상
- 베를린 필하모니, 헤라클레스홀, 살 가보 등 주요 공연장 연주
- Orchestre Philharmonique de Radio France, 서울시향, KBS교향악단 등 국내외 유수 오케스트라 협연
- Steinway Artist 및 Apple Music Classical '2025 올해의 앨범' 선정
- 아르코 앙상블 예술감독 선임(2024. 10)
- 아르코 앙상블 유럽 권역 단원 1차·2차 선발 및 프로젝트 기획·운영

2024 아르코 앙상블 in 유럽 창단공연
(오스트리아, 비엔나·잘츠부르크)
2025 '여린박 콘서트 시리즈'(오스트리아, 비엔나)
Aulaseriene 콘서트 시리즈(노르웨이, 베르겐)
광복 80주년 한국문화축제(스웨덴, 스톡홀름)
국경일 계기 K-클래식 콘서트(튀르키예, 앙카라)
2025 Touring K-Arts 공연
(오스트리아, 비엔나/체코, 프라하)
2026 유럽연합 공연(벨기에, 브뤼셀)
Salon de Provence Festival(프랑스, 프로방스)
2026 Touring K-Arts 공연
(벨기에, 브뤼셀/독일, 베를린)



김지현
Artistic Director

- 코리안컬쳐리더스 대표
- 연세대학교 음악대학 겸임교수
- 서울문화재단 서울문화예술포럼 운영위원
- 서울문화재단 인권경영위원장
- (사)한국국제문화포럼 이사
- 아르코 앙상블 예술감독 선임(2024. 10)
- 유럽 권역 단원 1차·2차 선발 및 프로젝트 기획·운영

2024 아르코 앙상블 in 유럽 창단공연
(오스트리아, 비엔나·잘츠부르크)

ARKO ENSEMBLE
The Next Sound of ARKO

V | 구성원 소개 연주자 일람

프로필은 활동 분야 및 영문 성 기준 알파벳순 정렬

성악

베이스	유럽	오원식
바리톤	유럽	김주현
테너	유럽	김수혁
		문주영
카운터테너	유럽	권용범
소프라노	유럽	장연주
		강다혜
		권녕은
	미국	안가을
		조소현
		송가은
재즈 보컬	유럽·미국	윤여준

관악

플루트	유럽	조민진
		한상은
		조은비
		김소희
		이채영
		임다예
		서해성
	미국	김지영
		이정원
클라리넷	유럽	동현승
		김세현
		이서영
		박종성
		서예빈
		심규호
		윤여민
바순	유럽	이예진
호른	미국	문예찬

건반

피아노	유럽	송은채
	미국	김나형
		노민영
		김보민(재즈)

현악

바이올린	유럽	조시연
		박규리
		여미지
		유현석
		윤지혜
	미국	백세은
		황예지
		김채원
		김혜진
		김수언
		견나현
		문보하
		오해림
비올라	유럽	황선미
		강한미
		김지은
		이유나
	미국	배서연
		김지원
첼로	유럽	정준재
		김재현
		이단빈
		이지훈
		이용준
		박 경
		류시현
	미국	최 훈
		허자경
		이현아

유럽
2024 창단 | 총 41명

- 영국왕립음악원, 파리국립고등음악원, 퀼른 음악대학, 뮌헨 국립음악대학, 하노버 국립음악대학, 드레스덴 국립음악대학, 로잔 국립고등음악원 등

미국
2025 확대 | 총 22명

- 줄리아드 음악대학, 커티스 음악원, 뉴잉글랜드 음악원, 예일대학교 음악대학원, 미시간대학교 음악대학, 클리블랜드 음악원, 뉴욕주립대학교 스토니브룩 등



오원식 Wonsick Oh

베이스 | 유럽(영국)

2023 Royal Academy of Music 최고연주자과정 졸업
2021 Royal Academy of Music 석사 최우수 졸업
2017 한국예술종합학교 성악과 실기우수 입학 및 졸업

- 2022 Georg Solti Accademia 수료
- 2022 Oxford Lieder Young Artist
- 2023 Rubicon Classics 레이블 음반 발매
- 2024 Garsington Opera Alvarez Young Artist
- 2025 English Touring Opera, Opera North 등 주·조역 활동



김주현 Juhyeon Kim

바리톤 | 유럽(독일)

2025 하노버 국립음대 오페라과 석사과정 졸업
2020 영남대학교 음악대학 성악과 졸업

- 2020 제83회 조선일보 신인음악회 출연
- 2022 제31회 성정음악콩쿠르 1위
- 2022 제71회 개천예술제 1위
- 2022 제8회 한국성악가협회 국제성악콩쿠르 2위
- 2024 Walter und Charlotte Hamel 오페라 콩쿠르 2위
- 2025-현재 하노버 국립오페라극장 솔리스트로 활동



김수혁 Suhyeok Kim

테너 | 유럽(오스트리아)

2024 오스트리아 모차르테움 음악대학교 성악과 최고연주자 과정 수료
2022 오스트리아 모차르테움 음악대학교 오페라과 석사 졸업
2018 경희대학교 음악대학 성악과 졸업

- 2018 국립오페라단 성악콩쿠르 금상 수상
- 2025 Grandi Voci 국제성악콩쿠르 1위 수상
- 2024-현재 독일 뮌스터 시립극장 단원 및 아르코앙상블 단원



문주영 Juyoung Mun

테너 | 유럽(독일)

2024 드레스덴 국립음악대학 최고연주자과정 졸업
2021 드레스덴 국립음악대학 석사과정 졸업
2018 경희대학교 음악대학 졸업

- 2018 조선일보 신인음악회 연주
- 2020 경상북도 파파로티 콩쿠르 입상
- 2022 프라이베르크 극장 오페라 Don Giovanni 데뷔
- 2024 Nicolai Ghiaurov Competition 특별상
- 2025-현재 프라이부르크 극장 오페라스튜디오 활동

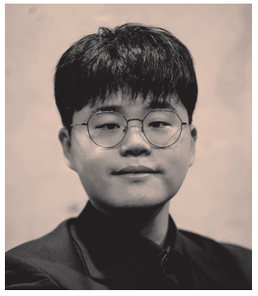

권용범 Yongbeom Kwon

카운터테너 | 유럽(독일)

2024-현재 독일 베를린 예술대학교 대학원 석사과정 재학 (Lied/Oratorium/Konzert)
2019-2024 독일 베를린 예술대학교 음악대학 성악과 졸업

- 2024 헨델 오라토리오 Saul 다윗 역으로 오페라 극장 데뷔
- 2025 제1회 파리넬리 국제 카운터테너 콩쿠르 3위 및 청중상 수상(독일 카를스루에)
- 2023-2026 독일·프랑스·네덜란드 등 유럽 주요 무대에서 바흐 마태수난곡, 요한수난곡, B단조 미사 오라토리오 알토 솔리스트로 다수 초청 연주
- 2026 베를린 콘체르트하우스 오케스트라와 콘체르트하우스에서 바흐 B단조 미사 협연
- 2026 오스트리아 빈 국립오페라 극장(NEST) 브리튼 Canticles 카운터테너 솔리스트 선정



장연주 Yeonjoo Katharina Jang

소프라노 | 유럽(독일)

2020 독일 바이마르 프란츠 리스트 국립음악대학교 성악과 석사 졸업
2017 서울대학교 음악대학 성악과 학사 졸업

- 2022-2024 독일 함부르크 국립오페라 오펀스튜디오 단원
- 2024-현재 독일 극장 게스트 솔리스트로 활동



강다혜 Dahye Kang

소프라노 | 유럽(독일)

2025-현재 데트몰트 국립음악대학 최고연주자과정 재학
2023 하노버 국립음대 석사과정 졸업
2019 연세대학교 음악대학 졸업

- 2022 두남재 한국가곡대축제 대상
- 2023 Walter und Charlotte Hamel 오페라 콩쿠르 2위



권녕은 Nyeongeun Kwon

소프라노 | 유럽(이탈리아)

2025 이탈리아 파르마 국립음악원 최고 점수 졸업
2024 스페인 발렌시아 음악원, 독일 슈투트가르트 오펀하우스 초청 교환학생
2016 이화여자대학교 음악대학 졸업

- 2014 한음음악콩쿠르 1등 없는 2등 수상
- 2014 이화성악콩쿠르 3등 수상
- 2024 이탈리아 "Ismaele Voltolini" 국제 콩쿠르 입상
- 2024 이탈리아 파르마 국립극장 <La Boheme> 주역 데뷔
- 2025 이탈리아 "Enzo Sordello" 국제 콩쿠르 3등 특별상 수상
- 2025 이탈리아 "Nicola Martinucci" 국제 콩쿠르 입상
- 2025 미국 뉴욕 국제 콩쿠르 4등 수상
- 2025 프랑스 La Marianne 국제콩쿠르 만장일치 1등 수상
- 이탈리아, 스위스, 스페인 등 유럽 내 다수의 공연 활동



안가을 Autumn Kaeul Ahn

소프라노 | 미국

New England Conservatory 연주자과정 재학
연세대학교 석사 졸업, 학사 전체 수석 졸업
서울예술고등학교·예원학교 졸업

- 음악춘추 우수신인 데뷔음악회(예술의전당)
- 대한민국 오페라페스티벌 <헨젤과 그레텔> 이슬요정 역 프로 무대 데뷔
- 난파콩쿠르 1위, 음악교육신문사 콩쿠르 1위, 경기도 교육장상, 경기도 교육감상 외 다수 수상
- 대한극장 루프탑 콘서트, 오케스트라 SAI 협연 등 다수 연주
- 오페라 <Così fan tutte>의 Despina역, <Flight>의 Tina역 등 다수의 오페라 주연
- 개인앨범 '가을 1st' 발매



조소현 Sohyun Cho

소프라노 | 미국

2024-현재 뉴잉글랜드 콘서바토리(New England Conservatory) 최고연주자 과정(Graduate Diploma)
2024 미시간 대학교(University of Michigan) 성악 석사(Master of Music) 졸업
2019 이화여자대학교 음악대학 성악과 졸업

- 2023 International New York Competition 1위 (Grand Nomination)
- 2026-2027 시즌 보스턴 리릭 오페라 콰이어 단원



송가은 Gaeun Song

소프라노 | 미국

뉴욕 메네스 음대 재학
2022 서울대학교 음악대학 최우등 졸업

- 2024 오페라 인덱스 국제 콩쿠르 입상
- 2026 Korngold의 The Silent Serenade 미국 초연 예정 (Louise 역)
- 현재 아르코앙상블 단원



윤여준 Yeojun Yun

재즈(보컬·작곡) | 유럽(독일)

2022 뉴욕 맨해튼 음악대학 석사 졸업(MM)
2020 뉴욕 뉴스쿨 대학교 학사 졸업(BFA)

- 2016 KBS 라디오 먼데이뮤직 『순애보』 유리상자 박승화 & 윤여준 데뷔
- 2016 유리상자 박승화 콘서트 게스트 보컬 초청
- 2016 부평 풍물대축제 메인무대 폐막식 공연
- 2018 네덜란드 가수 Caroline De Schryver 『Telling Stories』 앨범 참여
- 2019 Craig Harris FESTAC 77 Festival 빅밴드 공연
- 2022 찰스 밍거스 빅밴드 Dizzy's Club at Lincoln Center 공연
- 2023 June Yun <Enlightenment - Solid Waves> 앨범 발매 및 한국, 유럽 미니 투어
- 2024 호주 국영 라디오 ABC Jazz <Upbeat> 단독 소개
- 2025 슬로베니아 국영 라디오 RTV Jazz ARS All Stars 초청 공연
- 2025-현재 보컬리스트, 작곡가, 밴드리더로서 베를린을 기반으로 새로운 프로젝트 준비, 연주 활동



조민진 Minjin Cho

플루트 | 유럽(독일)

2025 독일 슈투트가르트 국립음대 최고연주자과정 최고점 졸업
2023 독일 프라이부르크 국립음대 석사과정 최고점 졸업
2020 서울대학교 음악대학 전년도 성적우수 장학생 졸업
2016 선화예술고등학교 실기우수자 졸업

- 2022 아트실비아 실내악 오디션 우승
- 2022 독일 국립 청년 오케스트라 단원
- 2023 독일 바덴뷔르템베르크 주립 청년 오페라단 수석 역임
- 2023 쿨라우 국제 플루트 콩쿠르 입상
- 2023 뮌스터 시립 교향악단 객원 연주
- 2025 슈투트가르트 필하모닉 협연
- 2025 고잉홈프로젝트 연주(예술의전당 콘서트홀)
- 2026 헤센 주립극장 비스바덴 부수석 부임 예정
- 2024-현재 니더라인 교향악단 (크레펠트·묀헨글라드바흐 극장) 부수석



한상은 Sangeun Han

플루트 | 유럽(스위스)

현재 스위스 로잔국립고등음악원 최고연주자 과정
마스터 솔리스트 과정 재학
로잔국립고등음악원 학사과정 심사위원 만장일치 만점 수석 졸업
예원학교 3년 실기우수자 졸업, 한국예술영재교육원 3년 수료

- 일본 센다이 콩쿠르 일반부 한국인 최초, 최연소 1위
- 독일 베를린 국제 콩쿠르 1위
- 이화 경향 콩쿠르, 음악춘추콩쿠르, 서울대관악콩쿠르 등 다수 1위 수상
- 맨해튼 국제 음악 콩쿠르, New York Golden Classical International Competition 1위
- Berliner Philharmoniker, Carnegie Hall, Czech Republic Smetana Hall, Tonhalle Zurich 등 세계적인 홀들에서 솔리스트로 초청 연주
- 스위스 Concours de Riddes, Schenk Foundation 콩쿨에서 우승 및 협연 전체대상, 청중상 수상
- 현재 스위스 로잔 챔버 오케스트라 고정 객원 단원
- 현재 한국, 일본, 스위스, 독일, 체코, 헝가리, 불가리아 등 유럽 다수에서 협연자로 초청되어 활동 중



조은비 Eunbi Jo

플루트 | 유럽(독일)

Hochschule für Musik, Theater und Medien Hannover
Master 과정 최고점 만장일치 졸업 및 Soloklasse-Konzertexamen
과정으로 동 대학원 재학
서울대학교 실기우수 졸업

- 21st International Friedrich Kuhlau Flute Competition 1위 및 특별상
- Salzburg International Competition 1위
- 동아음악 콩쿠르 1위 없는 2위
- 2024, 2025 PMF(Pacific Music Festival) Academy Member
- 경주 체임버 오케스트라 주최 콩쿠르 대상
- 음연 콩쿠르 1위
- 한국음악협회 대전, 대구지사 주최 전국학생음악콩쿠르 1위
- 서울대학교 관악동문회, 부산음악협회, 한국음악협회 서울, TBC, CBS 주최 콩쿠르 외 다수 입상
- Yehudi Menuhin LMN Hannover e.V. 장학생
- 조선일보 신인음악회 연주 및 김천시립교향악단, 경주체임버오케스트라 등과 협연
- Solasian Youth Orchestra 수석 및 수원시립교향악단, 리움체임버오케스트라, 서초필하모니 객원단원 역임



김소희 Sohee Kim

플루트 | 유럽(독일)

2026 독일 로스톡 국립음악연극대학 석사과정 졸업
2023 Anton Rubinstein Internationale Akademie 석사과정 졸업
2018 성신여자대학교 음악대학 졸업

- 2023 Norddeutsche Philharmonie Rostock 인턴단원 역임
- 2025 Norddeutsche Philharmonie Rostock 객원단원 역임
- 2025 독일 베를린 Notenkind Musikschule 플루트강사 역임
- 성정음악콩쿠르 1위
- North Czech Philharmonic 협연
- Prague Rudolfinum, Hamburg Elbphilharmonie 등 주요 공연장 연주
- Musikfest Landow 페스티벌 참가



이채영 Chaeyoung Lee

플루트 | 영국

영국 런던 왕립음악원(Royal Academy of Music)
최고연주자과정 재학
영국 런던 왕립음악원(Royal Academy of Music) 석사 졸업
영국 런던 왕립음악대학교(Royal College of Music) 학사 졸업
선화예술고등학교 졸업

- 제9회 한국플루트학회 신인음악회 출연
- 광주시립교향악단 객원 부수석 역임
- 한국플루트학회 이사
- 아르코앙상블 단원
- 독일 Bonn 'Grand Prize Virtuoso' 국제콩쿠르, 런던 Young Musician Competition 국제콩쿠르, 독일 International Anton Rubinstein Flute 국제콩쿠르, 이탈리아 파도바 Associazione Musicale Agimus di Padova 국제콩쿠르 입상

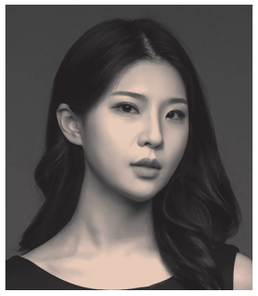

임다에 Daye Lim

플루트 | 유럽(독일)

2023 독일 쾰른 음악대학 석사 최고점 졸업
2017 영남대학교 음악대학 관현악과 졸업

- 2017-2019 대구국제오페라오케스트라 객원 연주자 역임
- 2018 대구콘서트하우스 신인음악회 출연
- 2022 Austria Penthilia Musik Festival 장학생 선발
- 2022-2023 독일 Wuppertal Music Academy 실기강사 역임



서해성 Haeseong Seo

플루트 | 유럽(독일)

트로싱엔 음악대학 고음악(트라베르소) 석사 재학
2024 트로싱엔 음악대학 오케스트라 과정(플루트) 석사 졸업
2022 트로싱엔 음악대학 기악(플루트) 학사 졸업

- 2023 탈리스 페스티벌 & 아카데미 참가
- 2022-현재 앙상블 벤투스 단원
- 2025-현재 엘방겐 음악학교 교사



김지영 Ji Young Kim

플루트 | 미국

2023-현재 뉴욕주립대학교(State University of New York at Stony Brook) 박사과정 재학(전액 장학생)
2022 뉴욕 줄리아드스쿨(The Juilliard School) 석사과정 졸업 (코헨, 해리스 장학생)
2020 영국왕립음악원(Royal Academy of Music) 학사 졸업
2016 선화예술학교 수석 졸업 및 선화예술고등학교 수석 입학

- 2019 주영한국문화원 초청 독주회(KCCUK Flute Recital)
- 2020 영국플루트학회 콩쿠르 (British Flute Society Competition) 3위
- 2022 제주교향악단 신인음악회 협연
- 2022 New York Flute Club Competition 1위
- 2024 Princeton Symphony Orchestra 게스트 플루트 수석
- 2024 John Luther Adams "Crossing Open Ground" 뉴욕초연 링컨센터 초청 연주
- 2024 Spoleto USA Orchestra Fellow
- 2025-현재 Symphony in C Principal Flute 플루트 수석
- 2025-현재 아르코앙상블 단원



이정원 Jeongwon Lee

플루트 | 미국

2026-현재 서울대학교 음악대학원 석사과정 재학
2025 뉴욕 줄리아드 스쿨 졸업

- 2020 New York Young Virtuoso Competition 1위
- 2021 Density 2036 Project(뉴욕 첼시팩토리) 세계 초연
- 2022 Camerata Artists International Competition 2위
- 2023 한국전쟁 메모리얼 콘서트(뉴욕 카네기홀)
- 2024 서초교향악단&월드피스심포니 콘서트 (뉴욕 센트럴파크 썸머스테이지)
- 2025-현재 아르코앙상블 단원, 아다지오뮤직 멤버



동현승 Hyunseung Dong

클라리넷 | 유럽(프랑스)

2023년 CRR de Versailles 입학
2016년 영남대학교 입학

- 2021 대구 아티스트 위크 시즌-클래식 신인 리사이틀 데뷔
- 2023 L'Orchestre Colonne 객원
- 2025년 루가노 국제 콩쿠르 1위 (커리어 프로젝트: 오케스트라와 함께하는 공연 및 리사이틀)
- 2025 L'Orchestre Ostinato 단원



김세현 Sehyeon Kim

클라리넷 | 유럽(독일)

Hochschule für Musik Dresden Meisterklassenexamen 재학
2025 Hochschule für Musik Dresden 석사 졸업
2023 서울대학교 학사 졸업

- 2021 Napolinova World Clarinet Competition 2위
- 2021 서초실내악 연주
- 2022-2023 심포니송 오케스트라 객원 역임
- 2022 금호 영체임버 연주
- 2023-2025 서초교향악단 객원 역임
- 2024-2025 Neue Lausitzer Philharmonie 객원 역임
- 2025 Haydn Orchestra 협연
- 2025 드레스덴 시청 초청 연주
- 2026 드레스덴 국립음악대학 오케스트라와 Prof. Behrisch 초연곡 협연



이서영 Seoyoung Lee

클라리넷 | 유럽(스위스)

HEMU Lausanne 마스터 과정 재학
2024 서울대학교 음악대학 졸업

- 2021 KBS한전콩쿠르 관악부문 금상
- 2024 조선일보 신인음악회 연주
- 2020-2024 클랑 목관오중주 앙상블 단원 활동
- 2024 금호영체임버 연주
- 2025 로잔체임버오케스트라 객원 연주자 역임



박종성 Jongsung Park

클라리넷 | 유럽(독일)

2025 하노버 국립음악대학 석사과정 재학
2025 하노버 국립음악대학 학사 졸업
2024 Live Musik Now Hannover 장학생
함부르크 국립음악대학 수학

- 2018 성정콩쿠르 1위
- 2018 연세윈드콩쿠르 2위
- 2021 Wien International Talentwettbewerb für kinder und Jugendliche 1위 및 특별상
- 2023 Völksen 초청연주
- 2017-현재 RnD 뮤직앙상블 멤버로 활동



서예빈 Yebin Seo

클라리넷 | 유럽(프랑스)

2026 파리국립고등음악원 MASTER 과정
2024 한국예술종합학교 졸업

- 금호영재, 금호영아티스트, 금호 영채임버 연주
- 2018 제6회 HDC 영창콩쿠르 대상
- 2022 한국예술종합학교 K-ARTS 오디션 대상
- 2023 유로 신포니에타 비엔나 오케스트라 협연
- 2023 수원 시립교향악단 협연
- 2023 제30회 KBS·한전 음악콩쿠르 관악부문 은상
- 2023 제32회 성정음악콩쿠르 최우수상
- 2023 제4회 부페크람폰 코리아 콩쿠르 대상
- 2023 제6회 자크 랑슬로 국제 클라리넷 콩쿠르 파이널리스트
- 2023 제63회 동아음악콩쿠르 클라리넷 1위
- 2024 제6회 겐트 국제 클라리넷 콩쿠르 3위
- 2025 클루지 국제 음악콩쿠르 2위
- 2025 제7회 자끄 랑슬로 국제 클라리넷 콩쿠르 2위, 청중상



심규호 Kyuho Shim

클라리넷 | 유럽(독일)

스위스 루가노 음악원(Conservatorio della Svizzera Italiana)
최고연주자 과정 수료
베를린 국립예술대학교(Universität der Künste Berlin) 석사(Master) 졸업
베를린 한스 아이슬러 음악대학교 학사(Bachelor) 졸업
예원학교, 서울예술고등학교 졸업

- CBS 음악 콩쿠르, 서울대학교 관악 콩쿠르, 이화·경향 콩쿠르 1위
- International Clarinet Competition "Saverio Mercadante", Lisbon International Clarinet Competition 세미파이널리스트
- "AudiMozart!" International Competition 입상
- 2020 부산월드필하모닉오케스트라 수석 역임
- 2021 SAC 챔버앙상블 멤버로 예술의전당 IBK챔버홀 개관 10주년 페스티벌 연주
- 2023 독일 호프 심포니 오케스트라 객원 수석 역임



윤여민 Yeomin Yun

클라리넷 | 유럽(독일)

2025-현재 하노버 국립음악대학 박사 재학
2025 하노버 국립음악대학 석사 졸업
2023 연세대학교 음악대학 학부 졸업

- 2024 NDR Radiophilharmonie 협연



이예진 Yejin Lee

바순 | 유럽(오스트리아)

2023–현재 안톤 부르크너 음악대학 석사과정 재학
2023 연세대학교 학사과정 졸업

- 2023 린츠 한인회 기획 음악회 연주
- 2024 모차르테움 윈드 필하모닉 오케스트라 객원 연주자 역임
- 2024 안톤 부르크너 음악대학 관악 아카데미 참가
- 2024 Cari Cari & 오케스트라 프로젝트 객원 연주자 역임
- 2024 제25회 한국-오스트리아 필하모닉 오케스트라 객원 연주자 역임
- 2023-현재 뮌츠바흐 오케스트라 객원 연주자 역임
- 2024-현재 아르코앙상블 단원



문예찬 Yechan Moon

호른 | 미국

Stony Brook University 박사과정(DMA) 재학(전액 장학생)
Mannes School of Music 학사 및 석사 졸업(전액 장학생)
예원학교, 서울예술고등학교 졸업

- New York International Competition 1위
- Hyperion Chamber Competition 대상
- International Association of Professional Music Teachers Competition 2위
- 인천시립교향악단과 협연
- Berlin Philharmonie Chamber Music Hall 리사이틀
- Stony Brook Orchestra, Mannes Orchestra, Korean American Youth Symphony Orchestra 등과 연주
- Carnegie Hall, Berlin Philharmonie, Alice Tully Hall, 예술의전당 등 주요 공연장 연주
- Javier Bonet, Peter Kurau 마스터클래스 참여



송은채 Eunchae Song

피아노 | 유럽(프랑스)

2025-현재 에꼴 노르말 음악원 재학
2023-2024 뉴잉글랜드 음악원 재학
2021-2023 한국예술영재교육원 재학
2018 현대차정몽구재단 장학생 선정
2018 예원학교 입학

- 2021 금호 영재콘서트 데뷔
- 2022 심포니송 마스터즈 시리즈 연주
- 2018-2026 온드림 앙상블 단원으로 활동 중



김나형 Nahyoung Kim

피아노 | 미국

Stony Brook University 박사과정 재학
2023 피바디 콘서바토리 석사 졸업
2021 서울대학교 음악대학 학사 졸업
2021 서울대학교 오정주 장학금 수여

- 2021 주미 브라질 대사관 초청 연주
- 2019-2022 서울대학교 교수합창단 조교 역임
- 2022 Midori Goto 리사이틀 피아니스트
- 2022 Candlelight Music Society 기획 시리즈 연주
- 2022, 2023 Clara Ascherfeld 어워드 수상
- 2025 Ackerman 실내악 콩쿠르 우승



노민영 Minyoung Rho

피아노 | 미국

2023 플로리다주립대학교 박사학위 취득
2019 플로리다주립대학교 석사 졸업
2017 서울대학교 음악대학 졸업

- 2018 플로리다주립대학교 오케스트라 협연
- 2021 <Shall We MLB?> 뮤라벨 기획 공연 참여
- 2022 Rockwood 피아노 콩쿠르 입상
- 2022 플로리다주립대학교 현대음악제 초청 연주
- 2023 싱가포르 국제 콩쿠르 입상
- 2023 Sinfonia da Camera 협연
- 2024 American Protégé 국제 콩쿠르 입상
- 2025 St. Rita Catholic Church 사순절 음악회 초청 연주
- 2025 Winchester Community Music School 초청 연주
- 2026 카네기홀 독주회



김보민 Bomin Kim

피아노 | 유럽(독일)

Manhattan School of Music 재즈피아노 석사 졸업
서울예술대학교 실용음악과 학사 졸업

- 2015-2017 SBS 공개오디션방송 K-Pop Star 5, 6 반주 및 편곡
- 2017 Sam Ock Style Book Concert 세션 연주 참여
- 2017 AKMU National Tour 세션 연주 참여
- 2016-2021 뮤지컬 <어쩌면 해피엔딩>(2022),
  음악극 <태일>(2018-2022),
  <나와 나타샤와 흰 당나귀>(2018) 조감독 및 연주참여
- 2021 한국뮤지컬협회 New 뮤지컬 크리에이터
  양성 프로젝트 멘티 선정
- 2018-2022 '마르지 않는 샘', '우연히, 다시' 등
  개인앨범 녹음 및 발매
- 2023 ASCAP Foundation AAPI Songwriter Awardee,
  Library of Congress(D.C.) 초청 연주
- 2024 United Nations Symphony Orchestra 협연
- 2022-2025 Jonah Grant, Felix Ambach, Seungmin Jung,
  Nineesha Koshy 개인 앨범 레코딩 세션 연주 참여
- 2022-2025 뉴욕, 한국 다수의 재즈 클럽에서
  개인 연주활동 및 sideman 연주 활동
- 2025 호주 Perth, Melbourne 연주투어 및
  Monash University Jazz Workshop Teaching



조시연 Siyeon Cho

바이올린 | 유럽(독일)

퀼른 음악대학교 학사 재학
예원학교, 서울예술고등학교 졸업

- 음악저널, 음악교육 신문사, 동국대 외 다수 콩쿠르 입상
- Berlin Opera Academy에서 활동 중



박규리 Gyuri Park

바이올린 | 유럽(독일)

2022-현재 뮌헨 국립음악대학 석사 재학(사사 마르쿠스 볼프)

- 2019-2022 솔라시안 유스오케스트라 악장 및 부악장 역임
- 2023 독일 뷔르츠부르크 모차르트 페스티벌 팝업 연주(독주)
- 2024 독일 코부르크 주립 극장 제1바이올린 투티
  기간제 단원 역임
- 2025 독일 뮌헨 필하모닉 오케스트라 객원 활동
- 2024-현재 독일 바이에른 슈타츠오퍼 헤르만 레비
  아카데미 단원 활동



여미지 Miji Yeo

바이올린 | 유럽(독일)

라이프치히 국립음악대학 석사과정 재학
2022 이화여자대학교 일반대학원 음악학부 석사과정 수료
2020 이화여자대학교 음악대학 관현악과 졸업

- 음악춘추, 코리아헤럴드, 음연 콩쿠르, 한음 콩쿠르 등 입상
- 2019 France de l'Académie Musicalta Summer Festival 참가
- 2022 솔라시안유스오케스트라, 서울시유스오케스트라 단원 역임
- 2022 수원시립교향악단 객원 단원 역임
- 2024 Deutsche Symphoniker Orchester-Berlin(DSO)
  Akademie 단원 역임
- 2024-2025 Gewandhaus Orchester Zeitvertrag 단원 역임
- 2024, 2025 Gstaad Menuhin Festival Praktikan 단원 역임
- 2025 Pererinion Ysbrydol Festival Academy,
  Kronberg Academy 마스터클래스 참가

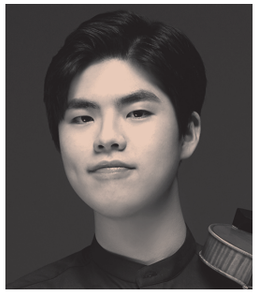

유현석 Hyunseok Yoo

바이올린 | 유럽(독일)

뮌헨 국립음악대학 바이올린 재학
2017-2021 한국예술영재교육원

- 2023 제32회 성정음악콩쿠르 바이올린 부문 최우수상
- 2023 Yehudi Menuhin Live Music Now München 연주자 오디션 합격
- 2023 Junge Deutsche Philharmonie(독일연방청년오케스트라) 오디션 합격
- 2025 발트앙상블(Wald Ensemble) 아카데미 선발
- 2026-현재 Munich Philharmonic Academy 단원 활동

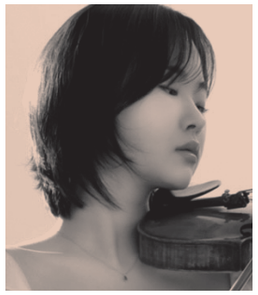

윤지혜 Jihye Yoon

바이올린 | 유럽(독일)

만하임 국립음악대학 석사과정 재학
한양대학교 학사 졸업

- 2024 모리츠부르크 페스티벌 참가
- 2024 융에 도이치 필하모니, 하이델베르크 오케스트라 단원 합격
- 2025 뮌헨 심포니오케스트라 객원 연주자 역임
- 2026 현재 라인란트팔츠 오케스트라 인턴으로 활동



백세은 Seeun Baek

바이올린 | 미국

2024 줄리아드 음악대학원 석사 졸업
2022 서울대학교 음악대학 졸업

- 2022 뉴욕 국제 음악 콩쿠르 우승
- 2022 파니 멘델스존 국제 음악 콩쿠르 우승
- 2022 성남시립교향악단 오케스트라 객원 부수석 역임
- 2023-2024 줄리아드 오케스트라 악장 역임
- 2026 성남 물빛정원 음악홀 개관연주회 초청 연주
- 2025-현재 Velaris String Quartet, Astralis Chamber Ensemble 멤버로 활동 중



황예지 Yeji Hwang

바이올린 | 미국

New England Conservatory 재학
서울대학교 재학 중 도미
예원학교, 서울예술고등학교 졸업

- 미국 뉴욕 Lincoln Center, 보스턴 Symphony Hall, Jordan Hall, 텍사스 Van Cliburn Concert Hall 연주
- Heifetz Institute, Cellobello Institute, Texas Chamber Music Institute, 대관령 국제음악제 등에서 라이징스타 초청 연주
- Ann & Charles Eisemann International Young Artists Competition for Strings 세미파이널리스트
- Medici Competition 1위, 난파음악콩쿠르 전체 최우수, 한국일보, CBS 등 다수 콩쿠르 1위
- 뉴월드필하모닉오케스트라, 오케스트라 디 오리지널 객원 연주자 역임
- 2021-현재 아하바 앙상블 단원
- 2024-현재 Boston Philharmonic Orchestra 단원



김채원 Chaewon Kim

바이올린 | 미국

Yale School of Music Master of Musical Arts 졸업(전액 장학생)
The Juilliard School 석사 졸업
서울대학교 우등 졸업
서울예고 실기 수석 졸업
예원학교 졸업

- 2022, 2023 Music Academy of the West 참가
- New York International Classical Music Competition 1위
- Coltman Chamber Music Competition 2위
- 2023 Dallas International Violin Competition 3위 (Dallas Chamber Symphony 협연)
- Sarasota Music Festival 참가
- 2024 Aspen Festival and Music School 참가 (전액 장학생, Orchestral Leadership Fellowship as an Assistant Concertmaster)
- 2025 Pacific Music Festival 참가
- 2025 Ackerman Chamber Competition at Stony Brook 1위
- 2025 스토니브룩 Concerto Competition 우승



김혜진 HyeJin Kim

바이올린 | 미국

Indiana University 재학
2023 서울대학교 음악대학 실기 수석 및 학업 최우등 졸업

- 2020 Heifetz Institute A/K Chamber Music Seminar 선발
- 2021 리한 체임버 시리즈 현악사중주 연주
- 2022 금호아트홀 연세 독주회, 더 하우스 콘서트 July Festival 초청 연주, 서울국제음악제 초청 연주, 창원국제실내악축제 초청 연주, 서울대학교 심포니 오케스트라 협연, 구리시향 협연
- 2023 금호 영체임버콘서트 연주, 아틀리에 스톰프뮤직 독주회
- 2024 Barbara and David Jacobs Fellowship 수상
- 2025 “Music Now” Festival 초청 연주



김수언 Sooeon Kim

바이올린 | 미국

커티스 음악원 디플로마 수료, 현재 학사과정 재학
예원학교 수석 졸업, 서울예고 수석 입학

- 영 차이콥스키 국제 콩쿠르 5위
- 뉴욕 국제 실내악 콩쿠르 1위
- 이화경향콩쿠르 1위
- TBC 음악콩쿠르 바이올린 전체 1위 및 경상북도지사상
- 음악춘추, KCO, 예원, 한국일보, 코리아헤럴드, 성정 콩쿠르 1위
- 현대차 정몽구 재단 문화예술 장학생, 삼익문화재단 장학생 선발
- 금호영재콘서트
- 더하우스콘서트 July Festival, 평화를 위한 작은 음악회, 평창대관령음악제, Verbier Festival, 차이콥스키 생가 뮤지엄 초청 연주
- 경북도립교향악단, 밀레니엄 심포니 오케스트라, 모스크바 주립 오케스트라, 코리안 챔버 오케스트라, 취리히 챔버 오케스트라 협연
- 예원학교 정기연주회 협연
- 2025-2026 커티스 챔버 오케스트라 투어 멤버



견나현 Nahyun Kyun

바이올린 | 미국

2022 커티스 음악원 재학
2015~2022 한국예술종합학교 영재원 재학
2021 서울예술고등학교 입학
2018 예원학교 수석 입학

- 2017 이화경향콩쿠르 2위
- 2019 서울 청소년 실내악 콩쿠르 1위
- 2019 금호영재 독주회
- 2020 싱가포르 바이올린 페스티벌 온라인 콩쿠르 그룹B 우승
- 2021 성정음악 콩쿠르 2위
- 2024 Curtis on Tour 연주



문보하 Boha Moon

바이올린 | 미국

커티스 음악원 재학
Mozarteum Precollege 수학
한국예술종합학교 영재원 수학

- 2020 Leonid Kogan International Competition 2위
- 2021 Menuhin Competition 주니어부 5위
- 2021 Sonus Arts의 ‘The Young Soloist' 선발
- 2022 Zhuhai Competition 2위
- 2023 ‘German National Festival’ 올해의 영아티스트 선정
- 2025 센다이 국제 콩쿠르 최고위 수상
- 이화경향 콩쿠르, 성정 콩쿠르, 음악춘추 콩쿠르 우승
- Singapore Violin Festival Competition, Ishikawa Music Award, EUROASIA International Competition, Kocian Violin Competition 우승
- 한국예술영재교육원 원장상 수상
- 프라하 루돌피눔 드보르작홀, 카네기홀, 롯데콘서트홀, 취리히 MKZ홀 등에서 독주회 및 협연



오해림 Haerim Oh

바이올린 | 미국, 유럽(벨기에)

2025 커티스 음악원 연주자과정 졸업
2023 뉴잉글랜드 음악원 석사 졸업
2021 뉴잉글랜드 음악원 학사 졸업

- 2015 Munetsugu Angel International Violin Competition 특별상 수상, 최연소 입상
- 2021 뉴잉글랜드 음악원 콘체르토 컴피티션 우승
- 2022 Ysaÿe International Competition 입상 및 특별상
- 현재 퀸 엘리자베스 뮤직 샤펠 상주 음악가



황선미 Sunmi Hwang

비올라 | 유럽(독일)

현재 독일 Hochschule für Musik Saar 앙상블 듀오 최고연주자과정
2025 독일 Hochschule für Musik Saar 솔리스트 최고연주자과정 졸업
2024 독일 Hochschule für Musik Saar 앙상블 석사 졸업
2021 독일 Hochschule für Musik Saar 솔리스트 석사 졸업
2015 인천예술고등학교 졸업

- 예전전국음악콩쿠르 입상, 제53회 음악교육신문사 콩쿠르, 제19회 KCO전국음악콩쿠르 3위, 2019 어울림페스티벌 콩쿠르 3위 및 협연
- 2018 경희챔버오케스트라 협연
- 2018 Allegro Vivo Festival in Austria
- 2019 경희대학교 졸업
- 2019 대구 KBS "노래위에날개" 라디오 출연
- 2021 독일 Musikfest Saar 앙상블 초청 연주
- 2022 Verbier Festival Orchestra 단원 역임
- 2023 Deutsche Radio Philharmonie Saarbrücken Kaiserslautern 인턴 단원
- 2024 독일 SR2 방송국 라디오 출연
- 2025 Max Bruch International Music Competition Gold Prize
- 현재 독일 Pfalztheater Kaiserslautern 종신단원
- 현재 아르코앙상블 단원



강한미 Hanmi Kang

비올라 | 유럽(독일)

2025-현재 독일 마인츠 국립음악대학 최고연주자과정 재학
2025 독일 퀼른 음악대학 솔로 석사과정 졸업
2023 독일 드레스덴 국립음악대학 오케스트라 석사과정 졸업
2019 서울대학교 음악대학 학사과정 졸업
2015 서울예술고등학교 졸업
2012 예원학교 졸업



김지은 Jieun Kim

비올라 | 유럽(네덜란드)

2021 네덜란드 헤이그 왕립음악원 석사 졸업 및 실내악 과정 수료
2016 숙명여자대학교 음악대학 졸업

- 2024 에스토니아 HIIUMAA Homecoming Festival 교수진(Faculty) 참여
- 2025 Het Haarlems Pianokwartet "Vincent d'Indy" 음반 기획 및 제작 총괄
- 2026 "The Ghost, The King and I" 음반 발매 참여
- 2023-현재 Going Home Project, Amsterdam Sinfonietta, New European Ensemble, Asko|Schönberg, Het Promenade Orkest, Gaudeamus Festival, De Doelen Ensemble 객원 연주자 역임
- 2025-현재 Quartet Noies 멤버 및 Residentie Orkest Den Haag tutti 단원으로 활동



이유나 Yoona Lee

비올라 | 유럽(독일)

마인츠 음악대학 최고연주자과정 재학
퀼른 음악대학 석사과정 졸업
서울대학교 음악대학 현악과 졸업

- 2012 음악교육신문사 콩쿠르 입상
- 2013 음악춘추 콩쿠르 입상
- 2014 영산음악 콩쿠르 입상
- 2014 스트라드 콩쿠르 입상
- 2017 성정음악 콩쿠르 1위
- 2022 KBS 교향악단 객원 연주자 역임
- 2023 단국대학교 치과대학 덴타모닉스 정기 연주회 협연
- 2025 서울시립교향악단 객원 연주자 역임
- 2024-현재 아르코앙상블 단원
- 2025-현재 Rheinische Philharmonie Orchestra 연수단원 활동



배서연 Seoyeon Bay

비올라 | 미국

New England Conservatory of Music 재학(전액 장학생)
한국예술 영재교육원 5년 수료
Idyllwild arts academy 졸업

- 이화경향 콩쿠르, 음악춘추 콩쿠르, 성정 콩쿠르 등 다수 콩쿠르 1위
- 2016 연천 dmz 음악캠프 및 2017-2018 평창 페스티벌 장학생 학생선발
- KCO 오케스트라, 로마니아 피에스티 필하모닉과 협연
- 2020 커티스 서머페스티벌 전액 장학생 선발
- 2022 메도우 마운트 서머 캠프 장학생 선발
- 2023 아이딜와일드 콘체르토 컴피티션 우승 후 협연



김지원 Jiwon kim

비올라 | 미국

New England Conservatory 박사과정 재학
2025 Curtis Institute of Music 석사 졸업
2022 Cleveland Institute of Music 학사 졸업

- 2022 워싱턴 국제 콩쿠르 2위 입상
- 2022-2024 Symphony in C 오케스트라 단원 활동
- 2024, 2025 Heifetz Ensemble in Residence 투어 활동
- 2025-현재 Boston Philharmonic Orchestra 단원으로 활동



정준재 Junjae Jeong

첼로 | 유럽(독일)

현재 뷔르츠부르크 국립음악대학교 최고연주자과정(Meisterklasse) 재학
2024 뷔르츠부르크 국립음악대학교 석사 졸업
2022 드레스덴 국립음악대학교 학사 졸업

- 2023 뷔르츠부르크 필하모닉 오케스트라 프락티쿰 단원
- 2024-2025 괴팅엔 심포니 오케스트라 프락티쿰 단원
- 2025 Seraphin Wettbewerb Förderpreis
- Kollektiv Unruhe 객원 연주자
- Dresdner Residenz Orchester 객원 연주자
- 코리아 헤럴드 콩쿠르 1위
- 스트라드 콩쿠르 3위

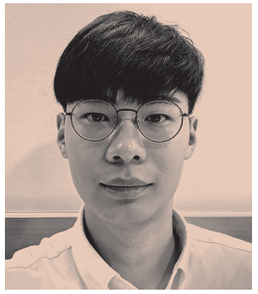

김재현 Jaehyun Kim

첼로 | 유럽(오스트리아)

잘츠부르크 모차르테움 국립음악대학 석사과정 재학
2023 한국예술종합학교 음악원 예술사 졸업
2018 서울예술고등학교 졸업
2015 예원학교 졸업

- 2014 음악교육신문사 콩쿠르 1위
- 2015 국민일보 한세대 콩쿠르 1위
- 2016 젊은이의음악제 연주
- 2016 성정음악콩쿠르 2위
- 2017 스트라드콩쿠르 1위
- 2018-2019 원 코리아 유스 오케스트라(음악감독 정명훈) 단원
- 2019 금호영아티스트 독주회
- 2020 동아음악콩쿠르 3위
- 2021 해외파견콩쿠르 1위
- 2024 Concorso Mainardi 특별상 수상
- 2026 Swiss International Music Competition 1위



이단빈 Danbin Lee

첼로 | 유럽(독일)

2023-현재 한스아이슬러 음대 대학원 석사과정 재학
2023 한국예술종합학교 음악원 졸업

- 2017 금호영재 독주회
- 2019 헝가리 포퍼 국제 첼로 콩쿠르 1위
- 2020 크로아티아 야니그로 국제 첼로 콩쿠르 1위
- 2020 한국예술종합학교 첼로 시리즈 '베토벤 250주년' 독주회
- 2022 독일 도차우어 국제 첼로 콩쿠르 1위
- 2022 독일 드레스덴 국립음악대학 오케스트라 협연
- 2022 엘림아트센터 영아티스트 콘서트 시리즈 독주회
- 2022 마인츠 교수와 함께하는 모스틀리 첼로 페스티벌 참여
- 2022 대관령국제음악제 평창 페스티벌 스트링스 단원
- 2024 스페인 토레비에야 심포니 오케스트라 협연
- 2024 한스아이슬러 'Kammer Musik Festival' 초청 독주
- 2025 미국 아스펜 지휘 아카데미 교향악단 첼로 수석
- 2025-현재 독일 베를린방송교향악단 아카데미 단원



이지훈 Ji-Hoon Lee

첼로 | 미국

2024-현재 독일 에센 폴크방 국립 예술대 석사 재학
2025 DAAD(독일학술교류처) 장학금 수혜
2024-2025 Deutschlandstipendium(독일정부장학금) 수혜
2024 건국대학교 철학과 석사 재학 중 도독
2020 건국대학교 음악교육과, 철학과 졸업

- 2025 Verein zur Förderung internationaler Künste und Kultur 창단 연주
- 2025 'Fulerum erklingt!' 기획 연주 참여
- 2025-현재 Theater für Niedersachsen, Theater Bonn 객원 첼리스트
- 현재 Navare Quartett 첼리스트



이용준 YongJun Lee

첼로 | 유럽(영국, 독일)

베를린 Hochschule für Musik Hanns Eisler Berlin 졸업(최우수 성적)
런던 Royal Academy of Music 학사 졸업(전액 장학생, 최우수 성적)
9세에 영국 The Purcell School 입학

- 주요 실내악 콩쿠르 입상(Wolfe Wolfinsohn String Quartet Competition, Isaacs & Pirani Piano Trio Competition)
- 영국 전역에서 솔리스트 및 실내악 연주자로 활동 (Wigmore Hall, Cadogan Hall, Barbican Centre)
- Leonard Cohen's Hallelujah 편곡, Abbey Road Studios에서 Decca Records와 레코딩
- 유럽, 미국, 아시아 국제 투어 활동
- Verbier Festival Orchestra 수석 첼로 활동
- Orchestra of the Royal Academy of Music and the Juilliard School at 2019 BBC PROMS 수석 첼로
- London Symphony Orchestra, Boston Symphony Orchestra 등과 프로젝트 및 객원 활동
- 2022-2024 Gewandhausorchester Leipzig 아카데미 단원
- 2024–2025 Royal Concertgebouw Orchestra 단원
- 2025-2026 Regensburg Philharmonic Orchestra 솔로 첼리스트
- 2026 La Monnaie Orchestra, Brussels 솔로 첼로 임명



박경 Kyeong Park

첼로 | 유럽(독일)

뤼벡 국립음악대학 석사과정 재학
2024 연세대학교 음악학사 관현악과 전체 실기 수석 졸업·경영학사 졸업
2018 서울예술고등학교 졸업

- 2020 해외파견콩쿠르 1위
- 2020 New York Artists International Competition 1st Prize
- 2022-2024 연세챔버뮤직페스티벌(YCMF) 총괄·감독 및 연주
- 2023 Osaka International Music Competition 2nd Prize
- 2024 SSF(Seoul Spring Festival) 진행
- 2024-2025 Seiji Ozawa International Music Festival 참가
- 2025 뤼벡 국립음악대학 총장상(Deutschlandstipendium) 명예 장학생
- 2025 Cello Akademie Rutesheim, Saline Royale Academy, Sommerakademie Cervo 등 국제 페스티벌 참가
- 2026 뤼벡 브람스 인스티튜트 – 베토벤 첼로 소나타·바레이션 전곡 연주



류시현 Sihyun Ryu

첼로 | 유럽(독일)

2024-현재 트로싱엔 음악대학 재학
2022 한양대학교 음악대학 졸업

- 2023 첼로 독주회
- 2024 거창 클래식페스티벌 연주
- 2025-2026 다름슈타트 국립극장 (Darmstadt State Theatre) Praktikum



최훈 Hun Choi

첼로 | 미국

2025-현재 뉴잉글랜드 음악원 전문연주자 과정 재학
2025 커티스 음악원 석사과정 졸업 및
Certificate of Musical Excellence 수상
2017 예원학교 졸업 및 예원음악상, 운파 임원식 예술상 수상

- 2015 금호영재콘서트 데뷔 연주
- 2016 이화경향콩쿠르 1위 수상
- 2017 평창대관령음악제 참가 및 평창 페스티벌 오케스트라와 협연
- 2018 국제아트홀 독주회 연주
- 2022 미국 Penn Symphony Orchestra와 협연
- 2023 커티스 음악원 학사과정 졸업
- 2024 커티스 온 투어 미국 동부 연주
- 2025 Ravinia Steans Institute 참가
- 2025 YCA Susan Wadsworth International Auditions 세미파이널리스트
- 2025 Boston Symphony Orchestra 객원 첼리스트



허자경 Jakyoung Huh

첼로 | 미국

Yale University 전문연주자 과정 졸업
Northwestern University 석사 졸업
New England Conservatory 학사 졸업
예원학교, 서울예술고등학교 수석 입학 및 수석 졸업,
서울대학교 수석 입학 후 재학 중 도미

- Thaviu String Competition 1위, Tecchler-Forster Cello Competition 1위
- 중앙음악콩쿠르 1위, 신한음악상 1위, 부산음악콩쿠르 1위, 이화경향콩쿠르 1위
- The Alice and Eleonore Schoenfeld International String Competition 1위 및 특별상
- 성정음악콩쿠르 전체 대상(문화체육부 장관상)
- The 20th International Johannes Brahms Competition 1위
- Section Cellist, Chicago Symphony Orchestra



이현아 Hyunah Lee

첼로 | 미국

Stony Brook University 박사과정 재학
2023 Tianjin Juilliard School 실내악 석사과정 수료
2021 서울대학교 음악대학 졸업
2017 서울예술고등학교 졸업

- 2017 해외파견 콩쿠르 2위
- 2018 성정음악콩쿠르 2위
- 2020 서울 실내악 콩쿠르 우승
- 2024 Toronto Summer Music Fellow

ARKO ENSEMBLE

The Next Sound of ARKO

한국문화예술위원회
Credit

발행처
한국문화예술위원회

주소
58326
전라남도 나주시 빛가람로 640

전화
02-760-4665, 4681

발행일
2026년 4월 10일

기획
한국문화예술위원회

디자인·인쇄
(주)인디엔피

한국문화예술위원회